

Provincie : Limburg
 Gemeente : 3500 Runkst-Hasselt
 Ligging : Runkstersteenweg 204

VERBOUWEN VAN EEN WONING

Dossier : uitvoeringsdossier

NIEUWE TOESTAND
 Grondplannen
 Snede
 Gevels

schaal : 1/50

getekend : 14/11/02

nagezien : 5/07/03

Opdrachtgever :

Kristel Nulens
 Runkstersteenweg 204
 3500 Runkst-Hasselt

02/776 6290
 0485/56 98 81

Architect Nancy Werck

Grote Baan 77
 3511 Kuringen - Hasselt

Tel. : 011/87.41.03
 Fax : 011/85.10.84

Dossier n° : 2002.33

blad n° : 2/2

de architect

de opdrachtgever

de aannemer

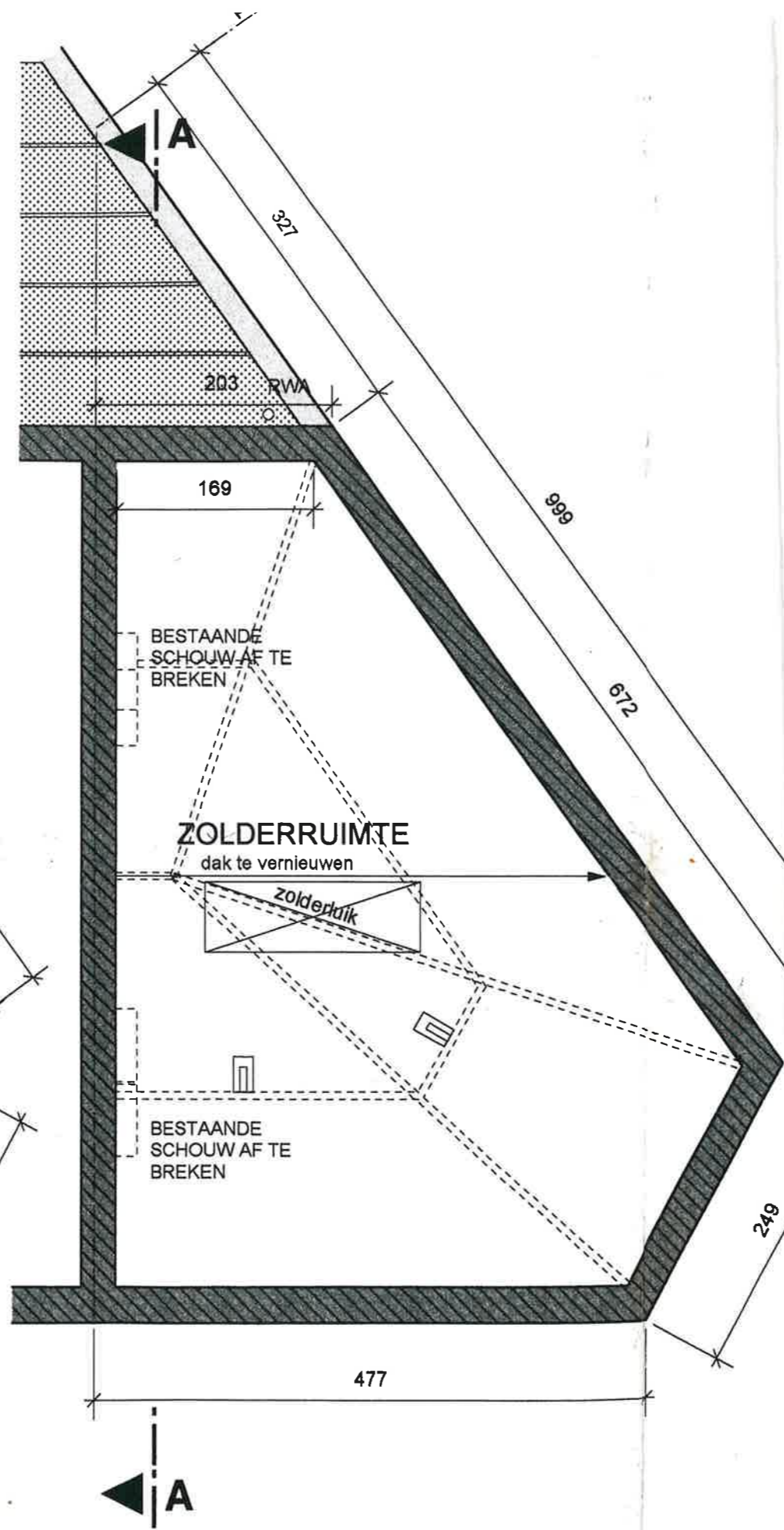
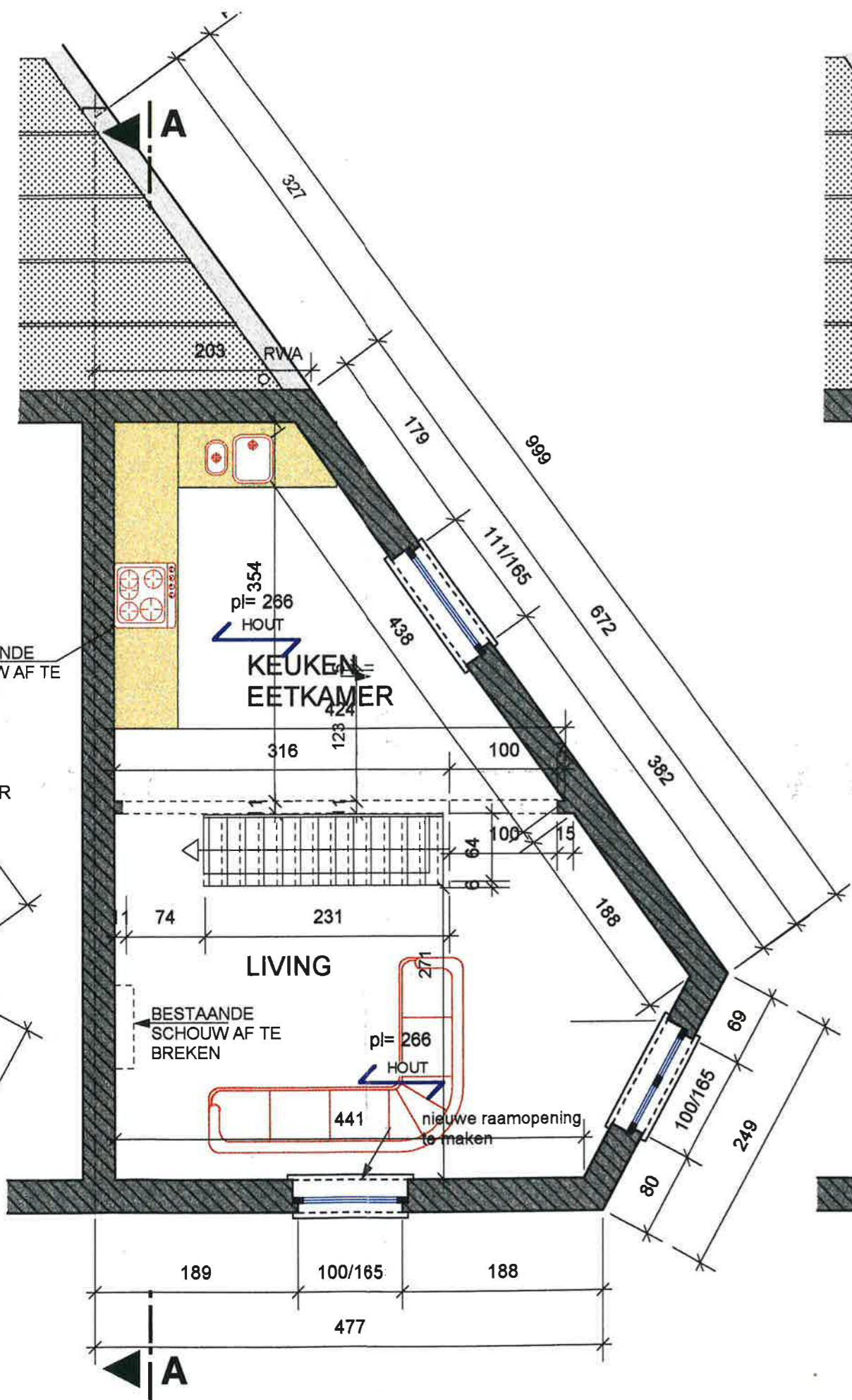

VERDIEPINGSPLAN nieuwe toestand schaal 1/50

ZOLDERPLAN nieuwe toestand schaal 1/50

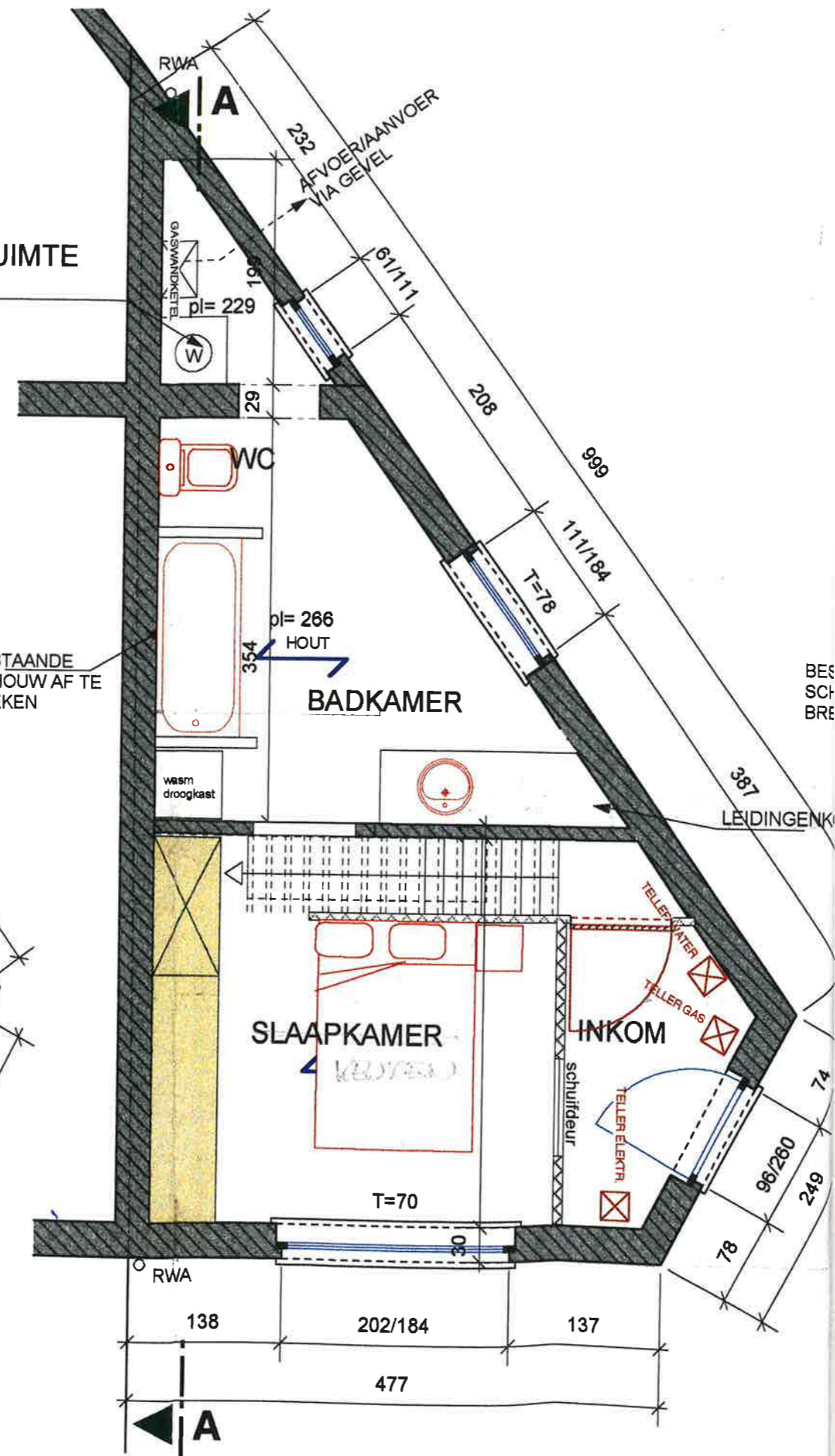
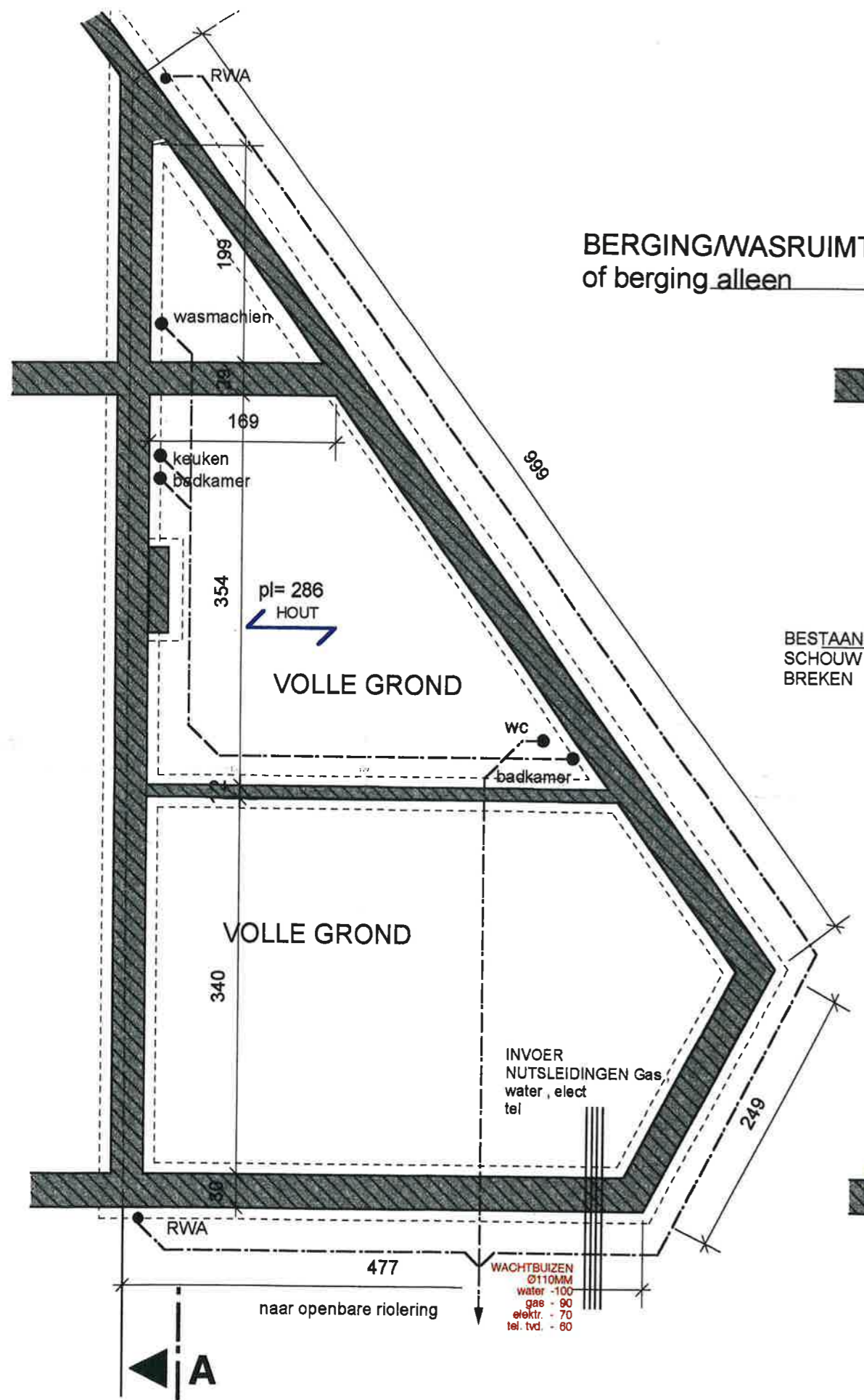

FUNDERINGS/RIOLERINGSPLAN nieuwe toestand 1/50

GRONDPLAN nieuwe toestand schaal 1/50



ZIJGEVEL RECHTS nieuwe toestand schaal 1/50

MATERIALENLIJST NIEUWE TOES

1. GEVELPAREMENT WORDT DOOR
2. GECEMENTEERDE GEVELPLINTEN EN TERWERK
3. DAKBEDEKKING IN PANNEN klei
4. BUITENSCHRIJNWERK in thermisijn Ral 8017
5. DORPELS IN ARDUIN
6. HANGOTEN EN RWA'S IN ZINK
7. DAKRAND IN HOUT, bruin
8. DAKBEDEKKING IN ZINK



VOORGEVEL nieuwe toestand schaal 1/50

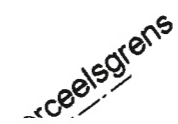

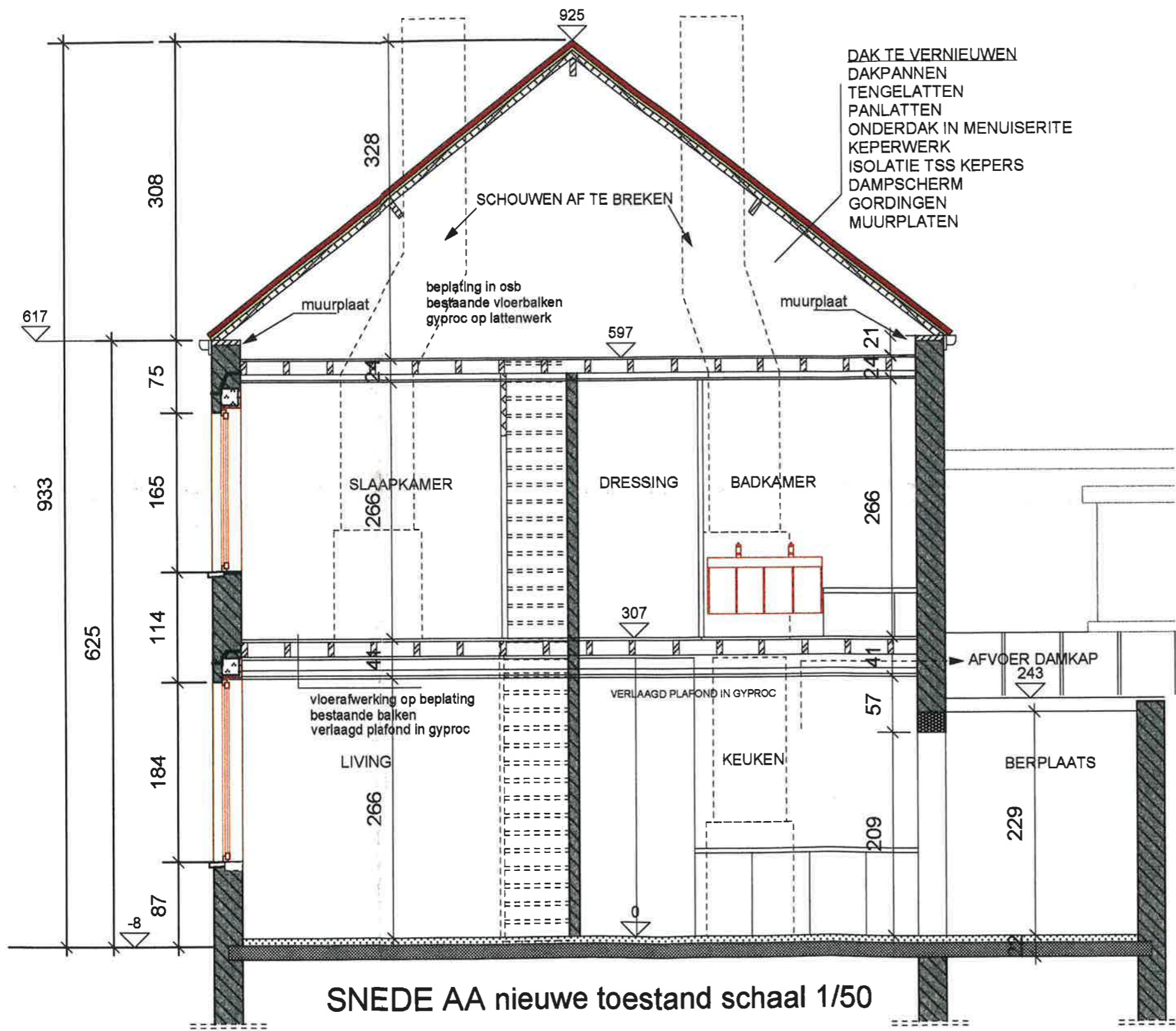

SNEDE AA nieuwe toestand schaal 1/50

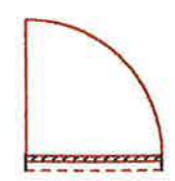

terceelsgrens