

**VERSLAG VAN EEN GELIJKVORMIGHEIDSONDERZOEK VOOR INGEBRUIKNAME EN/OF CONTROLEBEZOEK  
VAN EEN ELEKTRISCHE INSTALLATIE OP LAAGSPANNING EN ZEER LAGE SPANNING****Algemene gegevens**

Plaats van het onderzoek:	Sint-Corneliusstraat 46/3 , 3500 HASSELT				
Eigendom van:	Lambregs Ingeborg				
Opdrachtgever:	Lambregs Ingeborg, Chemin de Chamois 10, 1188 St-Georges Zwitserland				
Type lokalen:	Appartement	DNB:	Fluvius	Tarief:	Dag
EAN-code installatie:	541 44	Nr. teller:	70427821	Index:	29798 kWh
Installateur:	/				
BTW-nr.:	/	Of ID-kaartnr:	/	Uitgereikt te:	/ op /
Agent-bezoeker:	Bjorn Vandeput				Datum onderzoek: 12/03/2020

**Aard van het onderzoek**

Overeenkomstig de voorschriften van het Algemeen Reglement op de Elektrische Installaties (A.R.E.I.) - Interne procedure QPRO/ELE/001	
Type keuring:	Art. 271/271bis Periodieke controle (verkoop)
Bijkomende info:	Installatie volledig vernieuwd na 01/10/1981
Herkeuring op:	/
Bescherming tegen elektrische schokken bij onrechtstreekse aanraking:	Art. 86 Huishoudelijke lokalen of plaatsen (net TT - voeding van de elektrische installatie via elektrische teller)

**Algemene gegevens elektrische installatie**

Nominale spanning:	3 x 400V + N	Max nominale stroom:	40 A	Nominale stroom hoofdbeveiliging:	20,00
Voedingsleiding hoofdbord:	4x10 mm <sup>2</sup>	Type:	EXVB	Sectie:	/
Aardelektrode:	Niet vast te stellen			Aardgeleider:	/
Hoofddifferentieel - In:	40 A	Gevoeligheid DI:	300 mA	Aantal polen:	4
Extra hoofddifferentieel(s):	/				
Bijkomende differentieel - In:	40 A	Gevoeligheid DI :	30 mA	Aantal polen:	4
Extra bijkomende differentieel(s):	/				
Aantal eindstroombanen:	11	Aantal borden:	1		

**Metingen & controles**

Aardspreidingsweerstand:	/ Ohm	Bescherming onrechtstreekse aanraking:	In orde	Hoofddifferentieel verzegeld:	In orde
Algemeen isolatieniveau:	39 MOhm	Werkings differentieel - Testknop:	In orde	Staat vast elektrisch materiaal:	Niet in orde
Aardingscontinuïteit:	In orde	Werkings differentieel - Foutlus:	In orde	Schema's vs. uitvoering:	Niet in orde
Bescherming rechtstreekse aanraking:	Niet in orde				

<b>Besluit :</b> <b>DE INSTALLATIE VOLDOET NIET AAN HET AREI</b>		De installatie dient opnieuw gecontroleerd te worden vóór: 1 jaar na datum onderzoek <input checked="" type="checkbox"/> Door hetzelfde organisme (*)	
<b>AANTAL BIJLAGEN</b>	Situatieschema's: Nee Eendraadsschema's: Nee Plan uitwendige invloeden: NVT Andere: /	DE AGENT BEZOEKER:	Visum van de verdeler:

**Visum controle organisme**

ACA vzw - Erkend Controle Organisme  
Meensesteenweg 338 - 8800 Roeselare  
BTW BE 0811.407.869  
Tel. 051/20 00 02 - Fax 051/20 10 02  
info@acavzw.be - www.acavzw.be

Dit verslag dient bewaard te worden in het dossier van de elektrische installatie (en moet indien van toepassing voorgelegd worden aan de Interne dienst voor Preventie en Bescherming op het werk en aan het Comité voor Preventie en Bescherming op het werk). Bovendien dient dit dossier elke aangebrachte wijziging te vermelden. Iedere belangrijke wijziging of belangrijke uitbreiding van de elektrische installatie moet voor ingebruikname onderworpen worden aan een gelijkvormigheidsonderzoek. De Federale Overheidsdienst die Energie onder zijn bevoegdheid heeft, dient bij ieder ongeval, rechtstreeks of onrechtstreeks te wijten aan elektriciteit waarbij personen betrokken zijn, ingelicht te worden.  
(\*) De werken, nodig voor de inbreuken te doen verdwijnen, moeten zonder vertraging uitgevoerd worden en alle maatregelen moeten getroffen worden opdat de in overtreding zijnde installatie, indien ze in dienst blijft, geen gevaar vormt voor personen of goederen. Indien bij het nieuw controlebezoek, na max 1 jaar, de overtredingen niet verdwenen zijn, moet het erkend organisme een kopie van het proces-verbaal van het controlebezoek overmaken aan de Algemene Directie Energie die belast is met het hoog toezicht.

## Beschrijving van de stroombanen

Railauto 3P 20A x 1 / 2P 16A x 4 / 2P 20A x 6

### VASTSTELLINGEN: Opmerkingen

- A1 : De elektrische schema's moeten verplicht bewaard worden in het dossier van de elektrische installatie. Het is evenzeer sterk aangeraden om één exemplaar te bewaren in de nabijheid van het elektrisch hoofdbord.
- A3 : Alle differentieelstroominrichtingen in de elektrische installatie moeten periodiek (vb. maandelijks) getest worden met behulp van de testknop (cfr. voorschriften van de fabrikant).
- AD : Deze controle omvat enkel de zichtbare delen van de installatie.
- AD2 : De uitgevoerde controle is een momentopname. Dit keuringsattest is slechts een weerspiegeling van de elektrische installatie op het ogenblik van de keuring.
- AE : De eenheid is bemeubeld op het ogenblik van de controle.
- AF : De locatie van de aardingsonderbreker in het (appartementen)gebouw is aan te tonen. Deze dient zich te bevinden in de gemeenschappelijke delen van het gebouw (tellerlokaal, kelder,...), en is gemeenschappelijk voor alle wooneenheden.
- B : Het is niet uitgesloten dat er bijkomende inbreuken worden vastgesteld bij voorleggen van de schema's.
- U : Minimaal drie exemplaren van de elektrische schema's dienen aanwezig te zijn.
- X : De aardspreidingsweerstand kon niet gemeten worden. Deze dient bij voorkeur kleiner te zijn dan 30 ohm.

Extra opmerkingen :  
Appartement gezien

### VASTSTELLINGEN: Inbreuken

Inbreuken - Schema's en plannen:

- 1.01. : Eéndraadschema van de installatie is te voorzien of te vervolledigen. (art 16, 268, 269)
- 1.01A. : Het ééndraadschema moet verplicht volgende vermeldingen bevatten: de spanning en de aard van de stroom, de uitvoerder van de elektrische installatie (naam en BTW-nummer, of bij ontstentenis daarvan, het nummer, de uitreikingsdatum en de gemeente van de ID-kaart) en zijn of haar handtekening, het adres van de installatie, de naam van de eigenaar en zijn of haar handtekening, en de datum van opmaak van het schema.
- 1.02. : Situatieschema van de installatie is te voorzien of te vervolledigen. (art 269)
- 1.02A. : Het situatieschema moet verplicht volgende vermeldingen bevatten: de uitvoerder van de elektrische installatie en zijn of haar handtekening, het adres van de installatie, de naam van de eigenaar en zijn of haar handtekening, en de datum van opmaak van het schema.

Inbreuken - Aardingsinstallatie:

- 3.01A. : De aan- of afwezigheid van een aardelektrode kon niet vastgesteld worden. De aanwezigheid ervan is aan te tonen. Indien niet geplaatst, is een aarding te verwezenlijken overeenkomstig de voorschriften. (art. 68, 69)
- 3.04. : Aardingsonderbreker ontbreekt of is moeilijk of niet bereikbaar. (art 15.01, 70.05)

Inbreuken - Bescherming tegen overstroom:

- 6.06. : De vermogenschakelaars (uitgez. penautomaten) zijn niet van energiebeperkingsklasse 3. (art 251.05, 271bis)

Inbreuken - Elektrische installatie:

- 7.04A. : Alle schakelaars, contactdozen e.d. dienen voorzien te worden van de nodige afdekplaatjes. (art 49)
- 7.05. : De verbindingen verwezenlijken in borden, verbindings- of aftakdozen, aan de klemmen van schakelaars, contactdozen of in plafonddozen van verlichtingstoestellen. (art 207.07)

Inbreuken - Leidingen en kleurcode:

- 8.09. : Geleiders van het type VOB zijn niet overal in buizen of gesloten goot geplaatst. (art 214)

Extra inbreuken en/of bijkomende uitleg:

- 1,01 + 1,02 te voorzien
- 3,04 niet gevonden , te plaatsen of aan te tonen
- 6,06 zie 3P fornuis
- 7,05 + 8,09 zie transfo's

**BIJLAGE – ELEKTRISCHE INSTALLATIE OP LAAGSPANNING EN ZEER LAGE SPANNING****Algemene gegevens**

Bijlage aan verslag nr.:	513302333	Nominale spanning: 3 x 400V + N
Plaats van het onderzoek:	Sint-Corneliusstraat 46/3 , 3500 HASSELT	
Eigendom van:	Lambregs Ingeborg	
Agent-bezoeker:	Bjorn Vandeput	Datum onderzoek: 12/03/2020

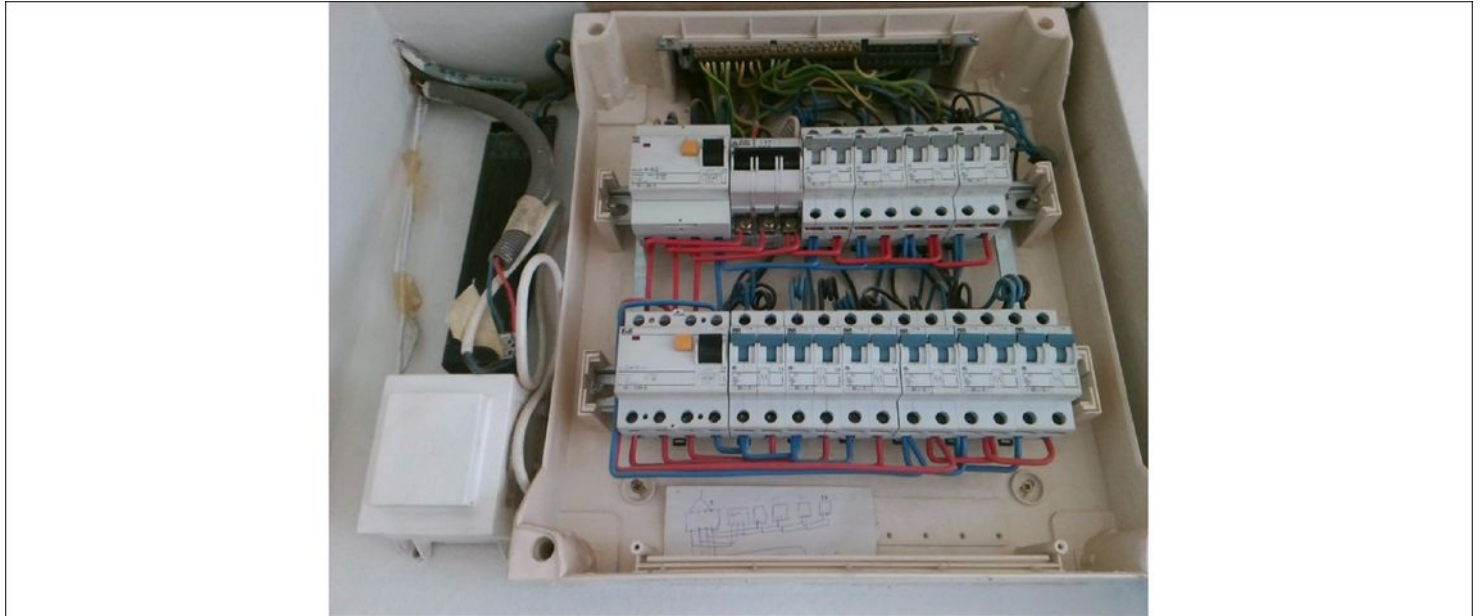
**Vereenvoudigd situatieschema (Art. 276bis) of foto/schema van de (elektrische) installatie**

Handtekening aanvrager:

Handtekening agent-bezoeker: